

Plan Local d'Urbanisme De GEVINGEY

10. Carte des boisements réglementés

- Révision prescrite le 14.05.2009
- PLU arrêté le 04.07.2013
- Mise à l'enquête publique du 22.11.2013 au 23.12.2013
- PLU approuvé le 28.01.2014

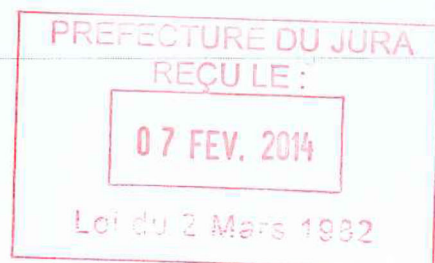

Maison de l'habitat
32, rue Rouget de Lisle
BP 20460 - 39007
Lons-le-Saunier cedex
Tél. : 03 84 86 19 10
Fax : 03 84 86 19 19

Agence de Dole :
3, avenue Aristide Briand
BP 2 - 39107 Dole cedex
Tél. : 03 84 82 24 79
Fax : 03 84 82 14 42

Agence de Saint-Claude :
9, rue de la Poyat
39200 Saint-Claude
Tél. : 03 84 45 17 66
Fax : 03 84 45 10 46

E-mail : contact@jurahabitat.fr - www.jurahabitat.fr

Association régie par la loi 1901. - Affiliée aux Fédérations Nationales H&D - SCL - PACT-ARIM
Code APE 913E - N° de SIRET : 778 396 796 00063



Mouvement Pact Arim
pour l'Association de l'Habitat

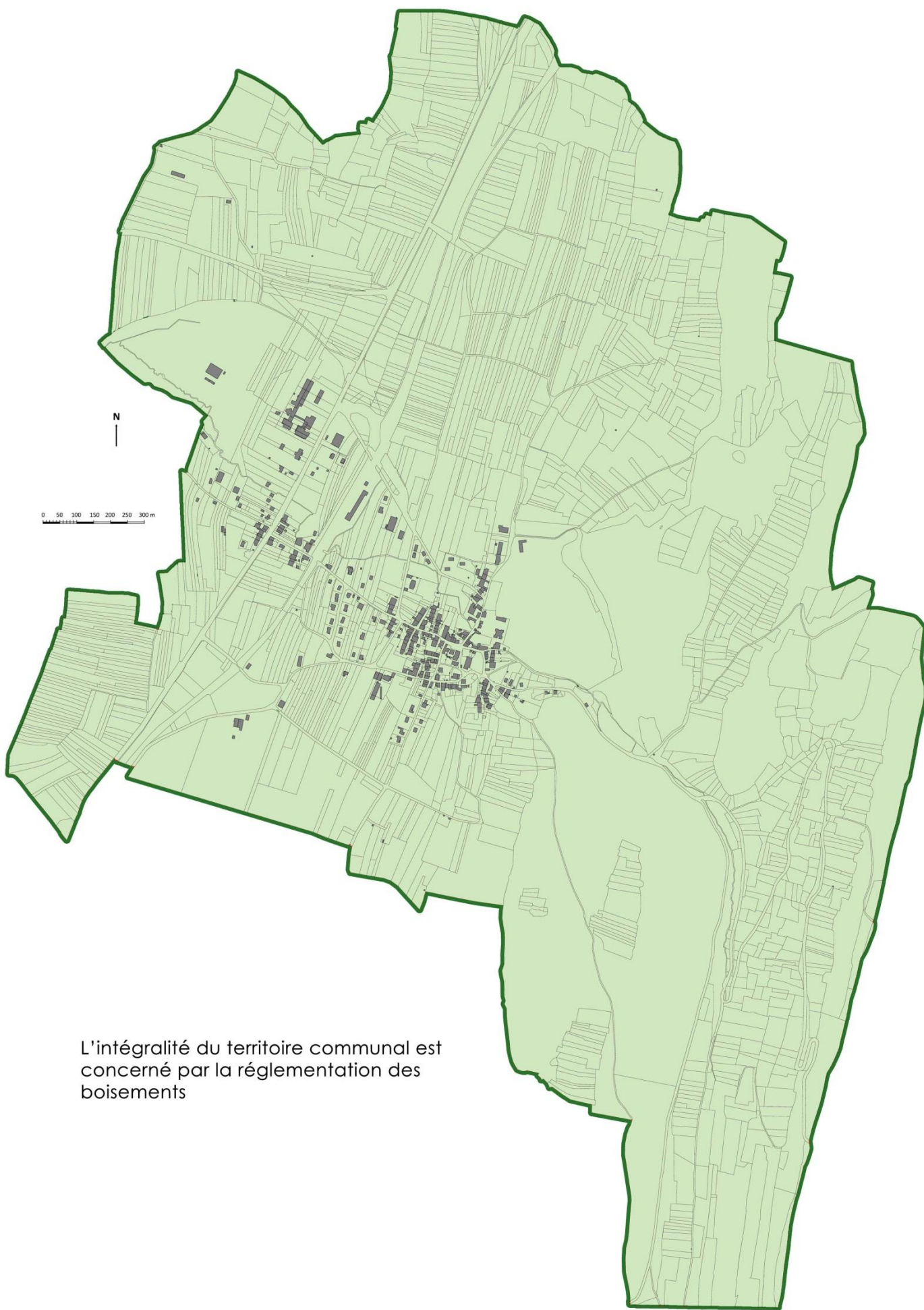

L'intégralité du territoire communal est concerné par la réglementation des boisements